

SO 04-PŮDORYS 1.NP S VYZNAČENÝM JEDNOTLIVÝCH PODHLEDŮ
M 1:100

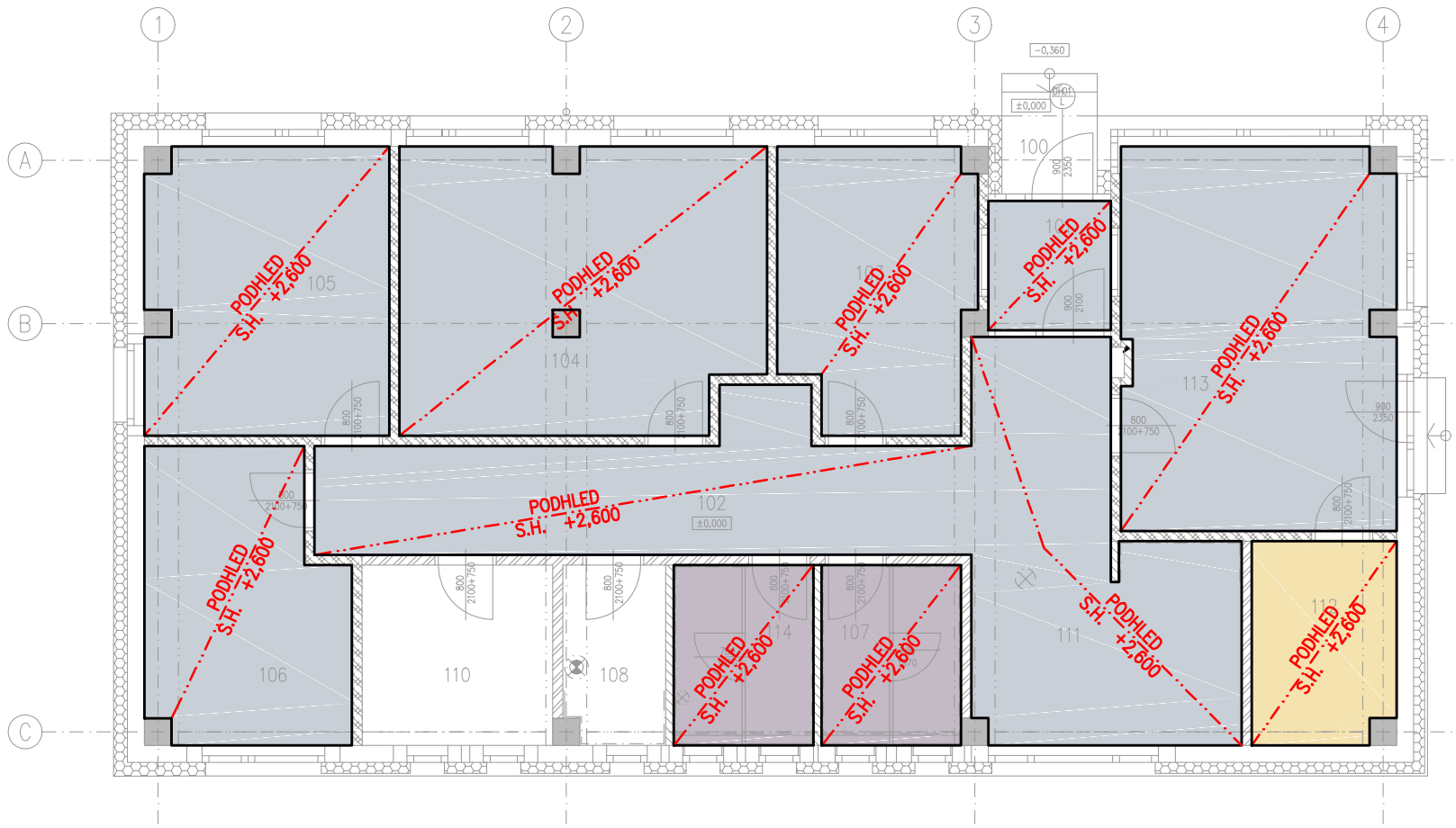

SO 04-PŮDORYS 1.NP S VYZNAČENÝM JEDNOTLIVÝCH PODHLEDŮ
M 1:100

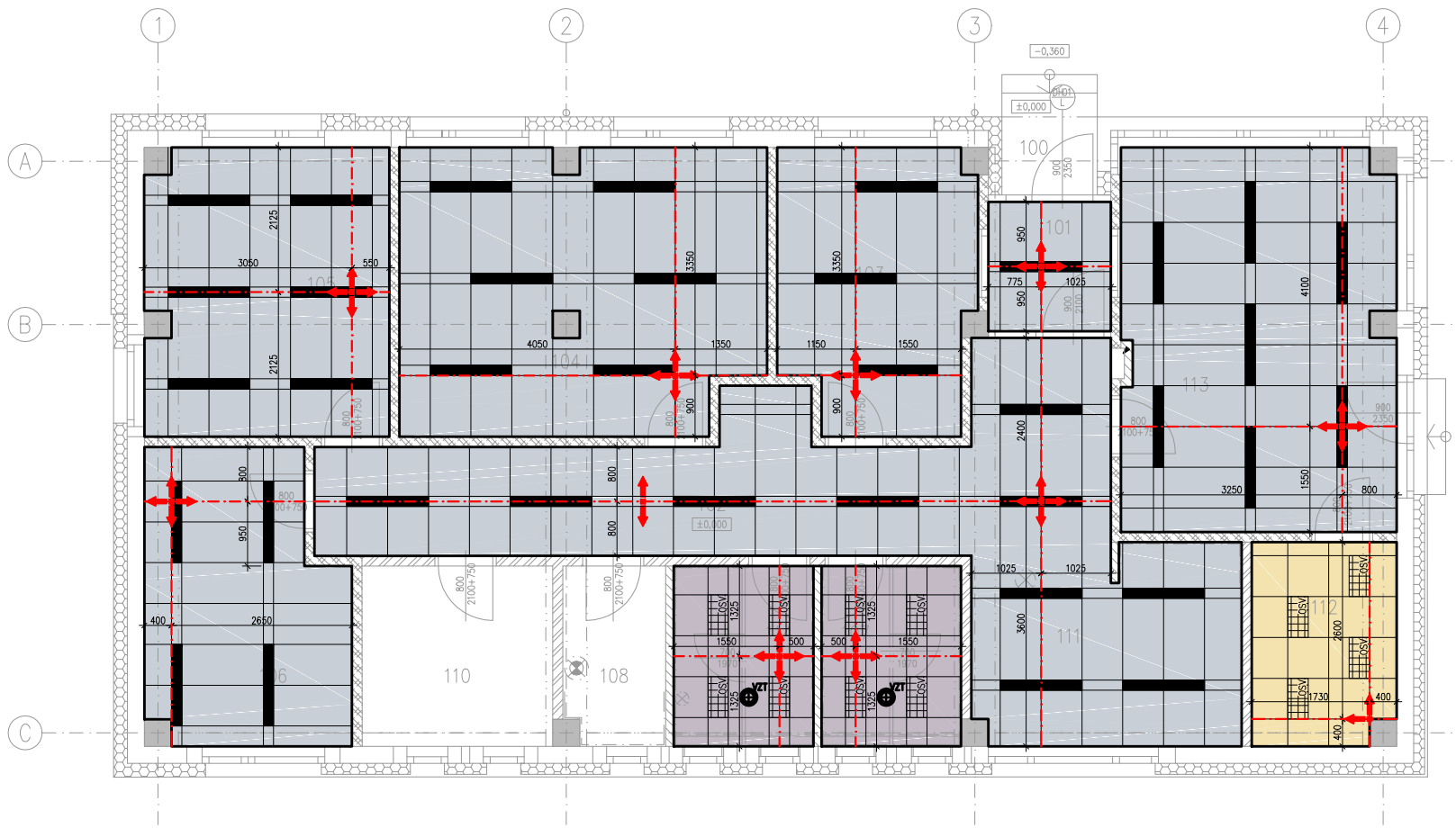

LEGENDA PODHLEDŮ

- PODHLÉD P01 (ROZVODNA + SERVER)
RASTROVÝ PODHLED 600x600mm, BARVA BÍLÁ
KONSTRUKCE SE ZAPUŠTĚNÝMI DRÁŽKAMI
NAPŘ. ARMSTRONG – SIERRA OP –TEGULAR
BARVA ZÁVĚSNÉ KONSTRUKCE – STANDARD BÍLÁ
- PODHLÉD P02 (KANCELÁŘE, CHODBA, DENNÍ MÍSTNOST)
RASTROVÝ PODHLED 1200x600x17mm, BARVA BÍLÁ
KONSTRUKCE SE ZAPUŠTĚNÝMI DRÁŽKAMI
NAPŘ. ARMSTRONG – PERLA OP –MICROLOOK
BARVA ZÁVĚSNÉ KONSTRUKCE – RAL 7043
- PODHLÉD P04
RASTROVÝ PODHLED 600x600mm, BARVA BÍLÁ
NAPŘ. ARMSTRONG – HYDROBOARD –BOARD
BARVA ZÁVĚSNÉ KONSTRUKCE – STANDARD BÍLÁ

LEGENDA OZNAČENÍ

- POČÁTEK A SMĚR POKLÁDKY PODHLEDŮ (RASTRU)
- OSA POKLÁDKY PODHLEDŮ (RASTRU)
- OZNAČENÍ PODHLEDU (POHLED PXX);
S DEFINOVÁNÍM VÝŠKY PODHLEDU
- ZMĚNA SMĚRU POKLÁDKY PODHLEDU
- VÝŠKOVÁ ZMĚNA PODHLEDU
- SVÍTIDLA VIZ SAMOSTATNÁ PŘÍLOHA DOKUMENTACE
- SVÍTIDLA VIZ SAMOSTATNÁ PŘÍLOHA DOKUMENTACE

POZNÁMKA:
PŘED REALIZACÍ BUDE NA MÍSTĚ PROVEDENO
VZORKOVÁNÍ ZA PŘÍTOMNOSTI ARCHITEKTA A ZÁSTUPCE
INVESTORA

REŠERŠE PODHLEDŮ

PODHLÉD P01 PODHLÉD SE ZAPUŠTĚNOU DRÁŽKOU

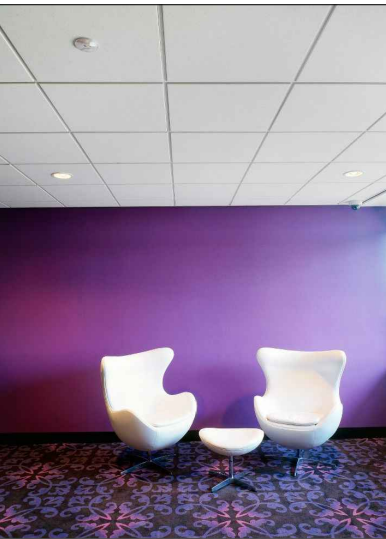

PODHLÉD P02 PODHLÉD SE ZAPUŠTĚNOU DRÁŽKOU

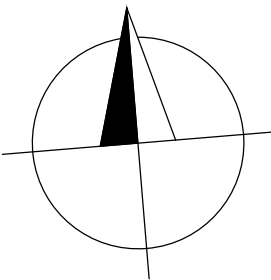

±0,000 = 388,85 Bpv

Změna:	Název změny:	Datum:	Provedl:	Podpis:

Investor:	Kontaktní adresa:
 SPRÁVA ŽELEZNIČNÍ DOPRAVNÍ CESTY, s. o. sídlem Dlážděná 1003 / 7 Praha 1, 186 00 Nové Město	SŽDC s.o. Stavební správa západ Sokolovská 278 / 1955 190 00 Praha 9

METROPROJEKT Praha a.s. nám. I. P. Pavlova 1786/2 generální ředitel: Ing. David Krása tel.: +420 296 154 105 www.metroprojekt.cz info@metroprojekt.cz		Souprava číslo:
---	---	-----------------

Hlavní inženýr projektu: Podpis:  Ing. arch. Hana Vermachová tel.: +420 296 154 303 Stupeň: P	Název a účel díla: Rekonstrukce objektů pro přemístění HZS Č. Budějovice a provozní budova SŽDC PROJEKT
---	---

Zpracovatelský útvar: S 52 tel.: +420 296 154 349 Vedoucí útvaru: Roman DUŠEK Podpis: 	Název části díla: STAVEBNÍ ČÁST SO 04 Kanceláře HZS Architektonické a stavební řešení	E E.4 E.4.1
--	---	----------------------------

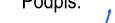
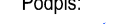
Odpovědný projektant: Podpis:  Ing.arch.Lukáš Jedlička		Název dokumentu: SO 04 - PODHLEDY							Změna: -	
Vypracoval: Podpis:  Ing.arch.Jiří Pešata									Číslo příl.: 063	
Skart. znak: V20/2039	Datum: 01 / 2018	IČD :	18	7269	002	05	04	01		
Počet formátů: 3 x A4	Měřítko: M 1:100									